Cartes de référence des secteurs de recensement, par régions métropolitaines de recensement ou agglomérations de recensement. N° 92F0145XIB au catalogue
Census Tract Reference Maps, by Census Metropolitan Areas and Census Agglomerations. Catalogue No. 92F0145XIB

Statistique Canada Statistics Canada

Région métropolitaine de recensement (RMR) / Census Metropolitain Area (CMA)

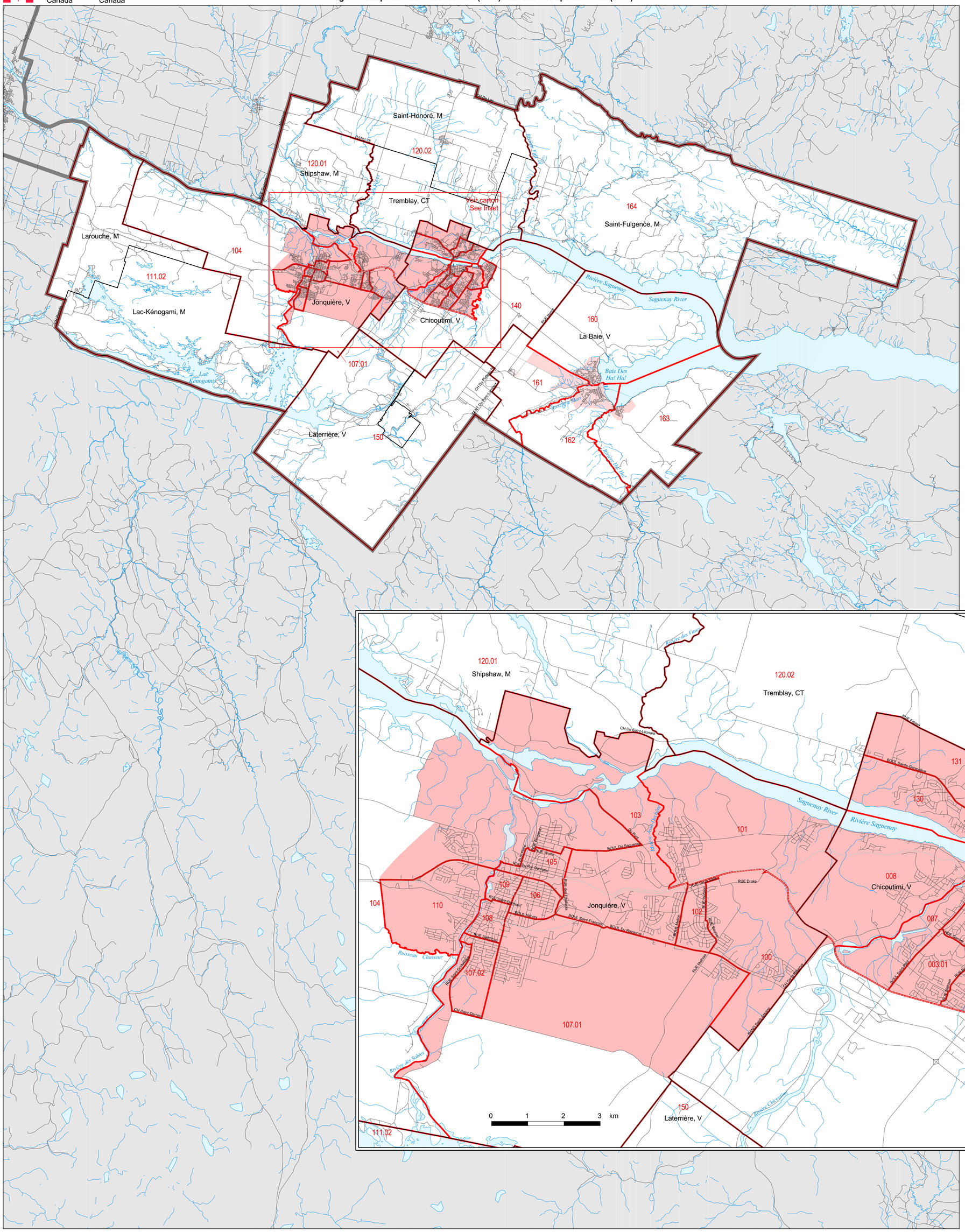

Chicoutimi - Jonquière

Qc / Que. (24)

Code de RMR/AR CMA/CA Code **408**

carte/map 1 de/of 1

Limites des unités géostatistiques
Geostatistical Unit Boundaries

- Région métropolitaine de recensement ou agglomération de recensement / Census Metropolitan Area or Census Agglomeration
- 131 Secteur de recensement / Census Tract
- Subdivision de recensement (Nom, Type) / Census Subdivision (Name, Type)
- Nom/Name Localité désignée / Designated Place
- Noyau urbain / Urban Core
- Noyau urbain secondaire / Secondary Urban Core
- Banlieue urbaine / Urban Fringe
- Banlieue rurale / Rural Fringe

Traits géographiques
Geographic Features

- Route / Road
- Chemin de fer / Railroad
- Étendue d'eau / Waterbody
- Cours d'eau / Watercourse

Projection conique conforme de Lambert
Parallèles d'échelle conservée: 49° N et 77° N
Méridien central: 68° 30' 00" O

Lambert Conformal Conic Projection
Standard Parallels: 49° N and 77° N
Central Meridian: 68° 30' 00" W

0 5 10 15 20 km

Sources: Recensement du Canada de 2001
Fond de carte de Ressources naturelles Canada (Centre d'information topographique, Division de GéoAccès et Commission de toponymie du Canada).
Préparé par la Division de la géographie, Statistique Canada, 2002.
© Ministre de l'Industrie, 2002. Tous droits réservés.

Sources: 2001 Census of Canada
Base map information from Natural Resources Canada (Centre for Topographic Information, GeoAccess Division, and Geographical Names Board of Canada).
Produced by the Geography Division, Statistics Canada, 2002.
© Minister of Industry, 2002. All rights reserved.

Canada